ES-SYSTEM

CYBERIA FX BL 19500 HF 840 HE C0.2 TG WB

Numer kodowy	CYB147206
EAN	5903531472061
Koszyk	C

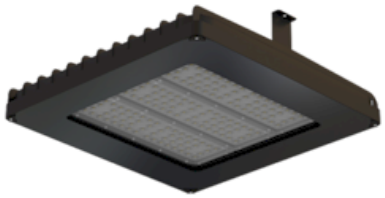

Specyfikacje techniczne

Ogólne

Kształt produktu	Kwadrat

Certyfikaty

Certyfikat	HACCP

Dane techniczne

Min. temperatura otoczenia (°C)	-40
Maks. temperatura otoczenia (°C)	60
Stopień ochrony IK	09
Stopień ochrony IP	65
Klasa korozyjności	C3

Dane źródła światła

Źródło światła	LED
Strumień świetlny oprawy (lm)	19458
Strumień/moc (lm/W)	158
Temperatura barwowa (K)	4000
Wskaźnik oddawania barw (Ra)	>80
Elipsa MacAdama (SDCM)	3
Źródła światła w komplecie	True
Dimmable	False

Sterownik / Statecznik

Typ zasilacza LED	HF: wysoka częstotliwość
Ilość zasilaczy	1

Żywotność

Średnia trwałość LED L70B50 T 25 (h)	100 000
Średnia trwałość LED L80B50 T 25 (h)	60 000
Żywotność zasilacza dla T =25, wskaźnik awaryjności 10% (h)	100000
Spadek strumienia świetlnego (LLMF) 50 000 h T 25	0.90

Dane elektryczne

Prąd upływu (mA)	0,75
Min. napięcie zasilania AC (V)	220
Maks. napięcie zasilania AC (V)	240
Min. częstotliwość napięcia zasilania (Hz)	50
Maks. częstotliwość napięcia zasilania (Hz)	60
Całkowita moc systemu (W)	123
Klasa ochrony IEC	I
Liczba opraw MCB 16B	4
Liczba opraw MCB 16C	8

Optyka

Nazwa optyki	WB - Rozsył szeroki
Materiał dyfuzora	Szkło hartowane
Typ materiału dyfuzora	Przezroczysty

Obudowa

Materiał obudowy	Aluminium
Metoda produkcji materiału obudowy	Odlewane ciśnieniowo

Wymiary

Długość (mm)	371
Szerokość (mm)	371
Wysokość (mm)	110

Kabel

Przekrój przewodu (mm²)	1,5
Zakończenie przewodu/nazwa złącza	Open End
Długość przewodu (m)	0,2
Materiał przewodu	GUMA
Liczba żył	3

Montaż

Montaż produktu	Nastropowe

Zastrzegamy sobie prawo do dowolnych zmian w specyfikacji produktu bez wcześniejszego powiadomienia

Ilustracje

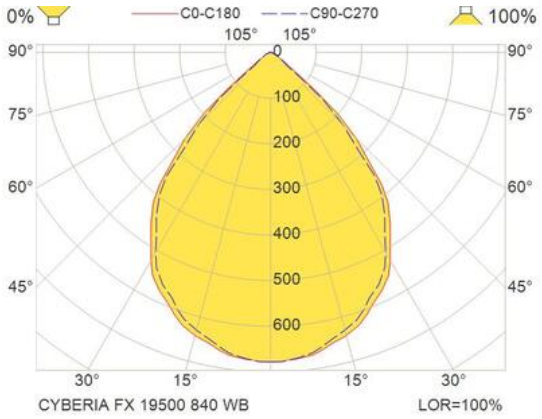
0%
C0-C180
C90-C270
100%
105°
105°
0
90°
90°
75°
75°
60°
60°
45°
45°
100
200
300
400
500
600
30°
15°
15°
30°
CYBERIA FX 19500 840 WB
LOR=100%

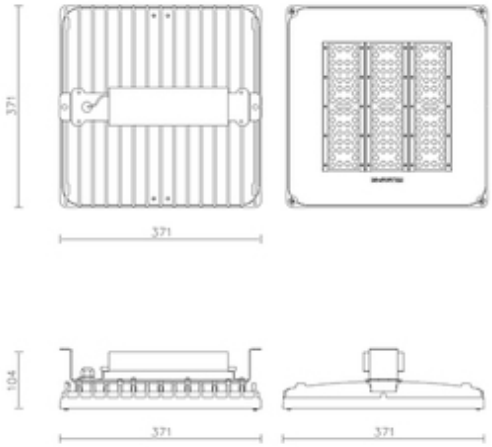
371
371
104
371
371