HO 80 W/66

Colored T5 HO | Świetlówki liniowe o średnicy 16 mm, o wysokiej jasności, barwne, z trzonkiem G5



Obszar zastosowań

- Sklepy
- Supermarkety i domy towarowe
- Budynki publiczne
- Oświetlenie dekoracyjne

Korzyści ze stosowania produktu

- Idealne do ekonomicznej iluminacji i dekoracji
- Równomierne rozpraszanie światła na całej długości lampy
- Odpowiednie do mieszania barw, w tym ze światłem białym (2 700...6 500 K)

Cechy produktu

- Wysokie nasycenie barwą niebieską
- Średnia trwałość: do 24 000 h (z elektronicznym układem zasilającym QUICKTRONIC)
- Ściemnialne

LEDVANCE GmbH. Wszystkie prawa zastrzeżone.

Dane techniczne

Dane elektryczne

Moc znamionowa	80,00 W
Znamionowa skuteczność świetlna (SE 25	96 lm/W
Moc znamionowa	79,80 W

Dane fotometryczne

Znamionowy strumień świetlny	7650 lm
Str. świetlny znam. w temp. otocz. 25 °	7650 lm
Str. świetlny znam. w temp. otocz. 35 °	8300 lm
Barwa światła	66
Znamionowy strumień świetlny	7650 lm
Barwa światła (oznaczenie)	Zielony
Wsp. zachow. str. świetlnego po 2 000 h	0,95
Wsp. zachow. str. świetlnego po 4 000 h	0,93
Wsp. zachow. str. świetlnego po 6 000 h	0,92
Wsp. zachow. str. świetlnego po 8 000 h	0,90
Wsp. zachow. str. świetlnego po 12 000 h	0,90
Wsp. zachow. str. świetlnego po 16 000 h	0,90
Wsp. zachow. str. świetlnego po 20 000 h	0,89

Wymiary i waga

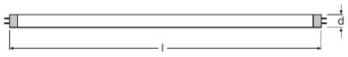

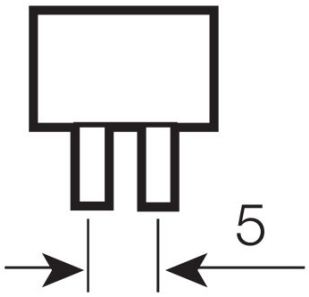

Średnica rury	16 mm
Długość	1449 mm
Długość bez trzonka pinowego/połączenie	1449,00 mm
Średnica	16,0 mm
Maksymalna średnica	16,0 mm

LEDVANCE GmbH. Wszystkie prawa zastrzeżone.

Temperatury i warunki pracy

Temp. otoczenia, maks. str. świetlny	35,0 °C

Trwałość

Trwałość użytkowa	19000 h [1)]
Trwałość	24000 h [1)]
Współczynnik trwałości po 2 000 h	0,99
Współczynnik trwałości po 4 000 h	0,99
Współczynnik trwałości po 6 000 h	0,99
Współczynnik trwałości po 8 000 h	0,99
Współczynnik trwałości po 12 000 h	0,99
Współczynnik trwałości po 16 000 h	0,97
Współczynnik trwałości po 20 000 h	0,85
Tryb pracy LLMF/LSF	HF
Trwałość	24000 h
Znamionowa trwałość	24000 h

[1)] Start na gorąco EUZ

Dodatkowe dane produktu

Trzonek (standardowe rozwiązanie)	G5
Nominalna zawartość rtęci	1,9 mg
Zgodnie z Dyrektywą WEEE	Tak
Uwaga dotycząca produktu	Do zasilania tylko przez elektroniczny układ zasilający (EUZ)/Lampy przeznaczone do opraw o temperaturze wewnętrznej w zakresie 30…40 °C; optymalny strumień świetlny osiąga w temperaturze 35 °C

Możliwości

Do zastosowania w oświetleniu wew.	Tak

Certyfikaty i Normy

Klasa efektywności energetycznej	A+
Zużycie energii	88 kWh/1000h

LEDVANCE GmbH. Wszystkie prawa zastrzeżone.

Rozsył światła

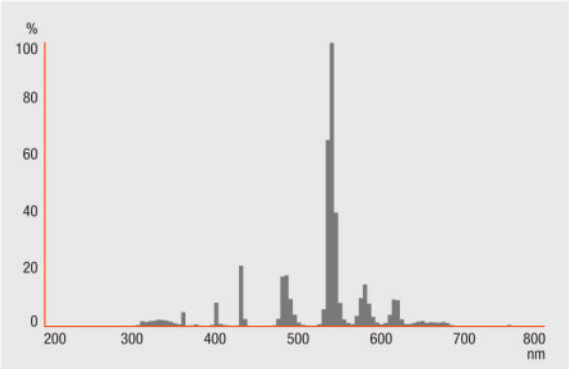

Rozkład widmowy promieniowania

System Gwarancji

Gwarancja Systemowa OSRAM + w połączeniu z elektronicznymi układami zasilającymi OSRAM

Instrukcja bezpieczeństwa

W przypadku zbicia lampy: www.ledvance.com/brokenlamp

LEDVANCE GmbH. Wszystkie prawa zastrzeżone.

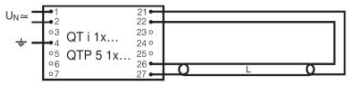

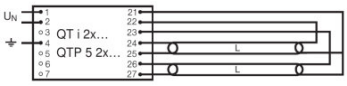

Opcje kontroli

Opcje kontroli

Dane logistyczne

Kod produktu	Opis produktu	Opakowanie (liczba produktów / opakowanie)	Wymiary (długość x szerokość x wysokość)	Objętość	Waga brutto
4008321161987	HO 80 W/66	Karton wysyłkowy 10	1482 mm x 61 mm x 104 mm	9.40 dm³	1798.00 g

Wymieniony kod produktu oznacza najmniejszą ilość produktu, jaka może być zamówiona. Jednostka transportowa może zawierać jedną sztukę lub więcej. Składając zamówienie prosimy o zamawianie ilości odpowiadających jednej lub wielokrotności jednostki transportowej.

Odnośniki/łącza

Więcej informacji na temat gwarancji systemowej oraz warunków gwarancji podano na stronie
- www.ledvance.com/system-guarantee

Więcej informacji na temat elektronicznych układów zasilających QUICKTRONIC na stronie
- www.ledvance.com/quicktronic

Oświadczenie

Zastrzega się możliwość zmian bez uprzedzenia. Błędy i ominięcia są możliwe. Należy zawsze upewnić się czy korzystasz z najnowszej wersji katalogu.

LEDVANCE GmbH. Wszystkie prawa zastrzeżone.